



Educación y formación



SALUD



HOTELES



Entidades inancieras



VIAJES



BALNEARIOS

# GUIA DE DESCUENTOS PARA LOS SOCIOS 2019



RESIDENCIAS



MASCOTAS



SEGUROS



NUESTRA DESPENSA



"ALENTANDO FUTUROS"

# INDICE

	PAG.
1. Normas de Uso	3
2. Balnearios	4
3. Educación y Formación	11
4. Asesoramiento Financiero	17
5. Hoteles y casas de vacaciones	19
6. Mascotas	27
7. Nuestra Despensa	34
8. Ocio	40
9. Residencias	49
10. Salud	53
11. Seguros	64
12. Viajes	67
13. Varios	72

# NORMAS DE USO

Si eres socio o beneficiario del CHH, podrás acceder a multitud de ventajas y descuentos ofrecidos por empresas de diversos sectores.

Con esta guía podrás beneficiarte de los descuentos o precios especiales al presentar el carnet que te acredita como miembro de esta Institución.

Las ventajas que se reflejan en esta Guía pueden experimentar cambios por causas ajenas a esta Institución.

Así mismo esta Institución no se hace responsable del mal funcionamiento de las empresas aquí contratadas.

Si tienes algún problema para acceder a un descuento o deseas hacer una reclamación o queja, puedes hacerlo llamando al 91.701.49.00.





# BALNEARIOS







## Balneario de Archena

TERMALIUM



*Descuento del 15% en:*

### ***PROGRAMAS CON ALOJAMIENTO***

*Balneario en pareja de 1 a 3 noches, Programas con tratamiento a partir de 4 noches: Salud, Bienestar y Belleza. No válido para promociones especiales como Puentes, Semana Santa y Navidad.*

### ***MEJOR TARIFA DISPONIBLE***

*En hotel y régimen alimenticio en el momento de realizar la reserva. Excepto promoción de última hora.*

### ***EN TRATAMIENTOS BALNEOTERÁPICOS***

*Masaje Archena, Lodo, Termarchena, Estufa húmeda, Ducha circular y Bitérmica... No válido para programas de tratamiento de 1, 2 y 3 días Termal Salud y/o Belleza.*

### ***SOBRE TARIFAS OFICIALES DE DIA COMPLETO***

*En SPA Piscinas Termales y Circuito Termal Balnea. No válido en promociones como Escapeterapia, Archena Sensaciones, Medio día, tarifa nocturna y otros servicios como restaurantes o parking.*

# BALNEARIO MANZANERA EL PARAISO EN TERUEL

*El Balneario cuenta con un Centro Termal donde relajarse y disfrutar de nuestra agua minero medicinal proveniente del manantial El Salvador.*

*Descuento del 15% sobre tarifas oficiales en los servicios de Hosteleria y Centro Termal*





**Balneario Sicilia \*\*\*\* y Balneario Serón \*\*\* ofrece a los un descuento mínimo del 14,5 % sobre nuestra tarifa oficial de forma lineal durante todo el año (no acumulable). Además, se ofertarán programas especiales durante los puentes a lo largo del todo año con un precio especial ya aplicado. Se contempla también una reducción del 10% en los tratamientos (excepto paquetes) contratados en el Balneario**







*El Balneario San Andrés situado al pie de Canena, Jaén ofrece un 5% de descuentos sobre sus tarifas de Alojamiento con Programa Termal.*





## ROC BLANC HOTELS ofrece a nuestros socios y acompañantes:

**20% de descuento** (de domingo a viernes incluidos)

**10% de descuento** (sábados, puentes, Semana Santa y de Navidad a Reyes)

- En Estancia en Hoteles en régimen de habitación y desayuno
- En Programas y Servicios a la Carta de Salud y Belleza y Bienestar en nuestros Spas Termales
- En Entrada Espacio Lúdico Termal Aquatonic (Tarragona)

Aplicables HOTEL ROC BLANC sobre la tarifa pública (No sobre las ofertas, packs ni tarifas No reembolsables de la web)

Aplicables HOTEL TERMES MONTBRIO sobre tarifa pública y sobre ofertas y packs que hay en la página web (No sobre tarifas no reembolsables)

*Balneario de Benito*



*ALBACETE*



*DESCUENTOS DEL 10%  
EN LOS PROGRAMAS  
DE 2, 3 Y 7 NOCHES*

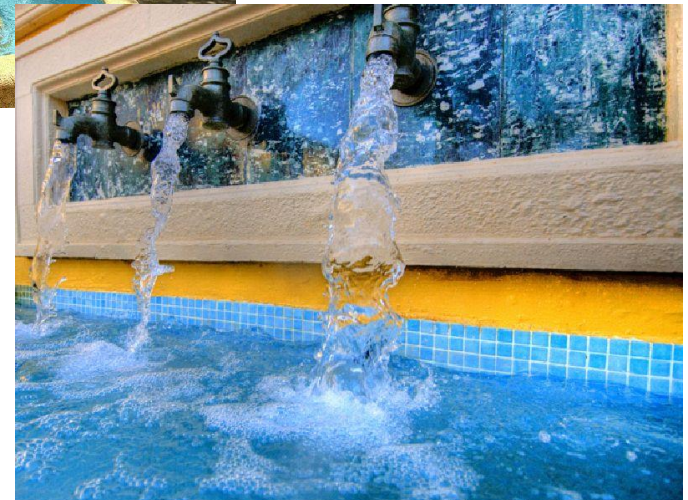





Educación y  
formación

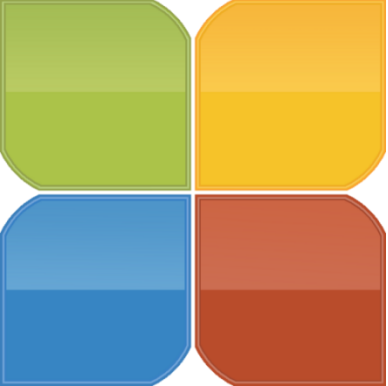

# GRUPO CTO, Centro de Formación S.L.

GRUPO CTO ofrece a los Socios un descuento del 15% en todos los servicios y cursos que se realicen en 2019 fuera del entorno MIR/EIR/OPE :

## **MASTERS**

Actualización en Enfermería de Procesos Quirúrgicos  
Arbitraje Internacional  
Asesoría Fiscal y Tributación  
Dirección de Comercio Internacional  
Dirección de Marketing Estratégico Internacional  
Dirección de Negocios Retail  
Dirección de Tecnología de Información  
Dirección en Fiscalidad y Tributación Internacional  
Gestión por Procesos  
Gestión y Planificación de Centros y Servicios Asistenciales  
International Supply Chain Management  
Dirección Financiera  
Gestión de Centros y Servicios Asistenciales

## **OPOSICIONES**

Cuerpo Superior de Inspectores de Hacienda del Estado  
Cuerpo Superior de Gestión Catastral  
Cuerpo de Ingenieros de Montes de la Hacienda Pública  
Arquitectos de la Hacienda Pública  
Cuerpo Técnico de Hacienda  
Cuerpo Técnico de Gestión Catastral  
Cuerpo de Ingenieros de Montes de la Hacienda Pública  
Cuerpo General Administrativo especialidad Agentes Hacienda Pública

## **CURSOS**

Experto en enfermería de procesos quirúrgicos



AMIR Enfermería nace con la vocación de ofrecer la mejor formación para el Examen EIR (Enfermeros Internos Residentes). AMIR Enfermería es parte del grupo AMIR

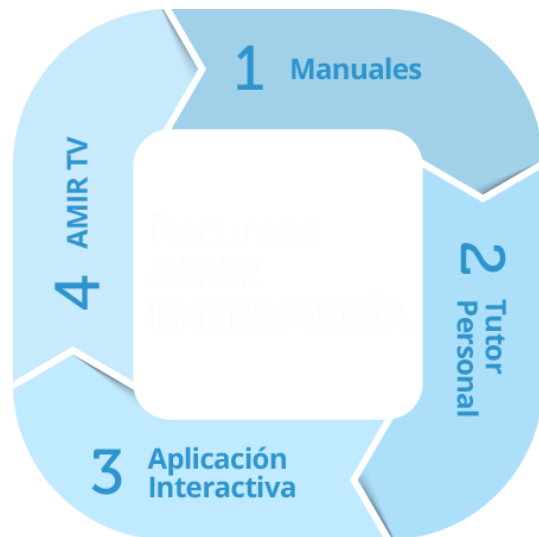

20% de descuento a los socios del CHH





CIES (Campus Internacional de Estudios Superiores) es una institución formativa con carácter innovador que ofrece un modelo de educación global. Combinando sistemas educativos internacionales consigue ampliar la visión del futuro profesional de nuestros titulados.

**10% de descuento a socios**

- Master en Protocolo, Diseño, Creación y Dirección de Eventos

- Título Superior Universitario en Protocolo, Diseño, Creación

- Master Internacional en Gestión y Organización de Eventos (on Line)



Precios especiales para socios en cursos escolares en el extranjero para años académicos



- ✓ ESTADOS UNIDOS
- ✓ CANADA
- ✓ INGLATERRA
- ✓ IRLANDA



# Helen Doron<sup>®</sup> English



**MADRID**

¡ÚNETE A LA ESCUELA MÁS FANTÁSTICA DE LA GALAXIA

DESDE 3 MESES A 19 AÑOS

MATRÍCULA ABIERTA

Helen Doron English

**Líder mundial en la enseñanza del inglés como lengua extranjera**

**VENTAJAS PARA NUESTROS SOCIOS**







# Entidades y Asesoramiento Financiero



Mutuactivos es la filial de gestión de activos de Mutua Madrileña, creada en 1985 para gestionar el patrimonio financiero del Grupo Mutua. Es la mayor gestora de fondos de inversión independiente de grupos bancarios en España.

Ofrece a los SOCIOS DEL CHH su gama de productos consiste en: Fondos de Inversión, Planes de Pensiones, Seguros de Vida-Ahorro, y Mandatos.

Sus principios básicos son la coinversión con Mutua Madrileña, el estricto control del riesgo y el enfoque en el cliente.







# HOTELES Y CASAS DE VACACIONES

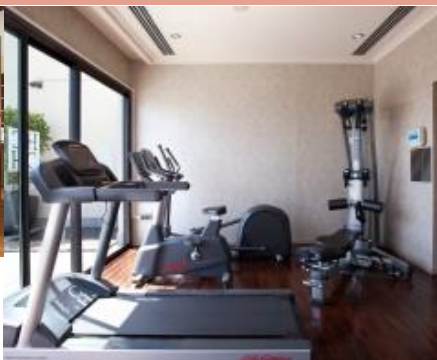



**¡Con Hotelius Club podrás reservar mas de 50.000 hoteles en los principales destinos con un descuento del 12% al 15% sobre la mejor tarifa disponible en cada momento!**







SEVILLA



CORDOBA

GRANADA



**PRECIOS  
ESPECIALES  
PARA SOCIOS  
CHH**



VALENCIA



BARCELONA



BADAJOS

# PRECIOS ESPECIALES PARA NUESTRO COLECTIVO



EN HOTELES DE TODO EL  
MUNDO



# ILUNION Hotels

¡10% de descuento a nuestros socios!







# Doñanatur

**10% en alojamiento en  
el Centro de Naturaleza Doñana**



# HOTELES ANDALUCES CON ENCANTO



CÁDIZ DOS MARES  
PROVINCIA DE CÁDIZ

HACE.ES  
#cadizlifestyle



Hotel Jerez & Spa \*\*\*\*  
Hotel Guadacorte Park \*\*\*\*  
Hotel Villa Jerez \*\*\*\*\*  
Hotel Duque de Nájera \*\*\*\*  
Hotel Playa de la Luz \*\*\*\*

Complejo Rural Tajo del Águila



10% de descuento a nuestros socios





10% de descuento para socios CHH sobre la mejor tarifa disponible







# MASCOTAS





**Amantea**  
Clínica Veterinaria

**BADAJOS**



**20% DE DESCUENTOS  
SERVICIOS  
VETERINARIOS**



**10% DESCUENTO EN  
ALIMENTACION**







HOSPITAL VETERINARIO

nacho menes

GIJÓN  
(ASTURIAS)



10%  
DESCUENTO  
EN



20% DESCUENTOS  
SERVICIOS  
VETERINARIOS





# VetCor

CLÍNICAS  
VETERINARIAS

20% DE DESCUENTO EN  
SERVICIOS VETERINARIOS



## Madri



10% DESCUENTO  
EN ALIMENTACION



Hospital  
Veterinario  
Avenida



**BILBAO  
(VIZCAYA)**



**10% DESCUENTO  
EN  
ALIMENTACION**

**10% DESCUENTO  
EN SERVICIOS  
VETERINARIOS**







**SAN SEBASTIAN DE LOS  
REYES**

**(MADRID)**



**20% DESCUENTO  
EN SERVICIOS  
VETERINARIOS**



**10% DESCUENTO  
EN ALIMENTACION**







mundo animal

# DESCUENTO DE PARA LOS SOCIOS DEL CHH 3 EUROS EN LOS SERVICIOS VETERINARIOS, PRODUCTOS DE ALIMENTACION, SALUD, HIGIENE, DECORACION Y ACCESORIOS PARA COMPRAS SUPERIORES A 25€



**TODO LO QUE NECESITAS PARA TU MASCOTA ESTÁ EN KIWOKO**

Con más de 115 centros en España y Portugal, somos la cadena de tiendas líder, expertos en el cuidado animal.

En KIWoko disfrutarás de una experiencia de compra única donde podrás encontrar una gran variedad de productos y servicios para el cuidado y bienestar de nuestros mejores amigos. Contamos con un espacio único dedicado a los amantes de los animales, donde obtendrás el mejor asesoramiento, con un equipo de más de 1.000 expertos colaboradores y siempre con el precio mínimo garantizado.

Y para que tu mejor amigo crezca sano y feliz, en nuestras más de 70 clínicas veterinarias Kivet contamos con una amplia oferta de servicios para el cuidado de la salud de tu peludo, incluyendo nuestros salones de belleza, para que puedan estar más guapos aún.

Tenemos para ti el mejor equipo, con la última tecnología y con más de 150 veterinarios y ATV a tu servicio. ¡Descúbrelol!

**kivet** CLINICA VETERINARIA

**KIWO KO** mundo animal

**MÁS DE 10.000 ADOPCIONES  
Y MÁS DE 100 TONELADAS  
DE ALIMENTO DONADAS**

En KIWoko apostamos por una adopción responsable

Gracias al esfuerzo llevado a cabo en nuestros más de 70 centros de adopción, hemos conseguido que más de 10.000 animales encuentren una nueva familia y un nuevo hogar donde ser felices.



Por ello, en KIWoko nos hemos convertido en la primera entidad en adopciones de España, colaborando con más de 140 protectoras a través de apoyo a la adopción, donación de alimentos, y ayuda veterinario.

¿Quieres colaborar?  
También puedes ayudar donando producto para las protectoras.  
(Todo es bienvenido, pero sobre todo alimentación!)



Para más información, contacta con nosotros a través del email [adopcion@veterinariasanitos.com](mailto:adopcion@veterinariasanitos.com)

**WWW.KIWOKO.COM**  
Haz tus pedidos online y recógelo en la tienda KIWoko más cercana



**PRECIO MÍNIMO GARANTIZADO**

Si encuentras el mismo producto a un precio más bajo, te lo igualamos.  
Presenta el comprobante que acredite el precio menor (folio en vigor, ticket de compra o página web) y su vigencia en la fecha de compra. Todas las características del producto deberán ser idénticas.





# NUESTRA DESPENSA

BODEGA

ALIMENTACIÓN



LAGAR DE  
CERVERA

Unos viñedos maravillosos, un paisaje de impacto,  
una bodega moderna y sorprendente.  
Descubre en O Rosal (Pontevedra) la magia  
de su **ALBARIÑO** y orujos.



**APROVECHA LAS OFERTAS  
PARA LOS SOCIOS DEL CHH**

Pertenece al Grupo La Rioja Alta S.A

Para ampliar la información, estaremos encantados de atenderte en el **91.701.49.00.**

**También puedes**

contactar directamente con la bodega en el mail **tienda-club@riojalta.com**



# áster



A 185 Km. de Madrid, en el corazón de la Ribera del Duero, se encuentra esta Bodega rodeada de viñedos y cuyas instalaciones de vanguardia sorprenden.

Pertenece al Grupo La Rioja Alta S.A.

Para ampliar la información, estaremos encantados de atenderte en el **91.701.49.00.**

**También puedes** contactar directamente con la bodega en el mail **tienda-club@riojalta.com**

**APROVECHA LAS OFERTAS  
PARA LOS SOCIOS DEL CHH**



# BODEGA TORRE DE OÑA



*La Rioja Alta, S.A.*  
**VIÑA ARDANZA**



*Un clásico de vanguardia*

APROVECHA LAS  
OFERTAS  
PARA LOS SOCIOS DEL  
CHH

Para ampliar la información,  
estaremos encantados de atenderte  
en el **91.701.49.00**.

También puedes  
contactar directamente con la bodega  
en el mail **tienda-  
club@riojalta.com**

Situada en uno de los lugares  
más exclusivos y privilegiados  
de la subzona Rioja Alavesa  
perteneciente a la D.O.Ca.  
Rioja, donde se encuentran  
las mejores bodegas y viñedos  
de esta reconocida área  
vitivinícola.

Pertenece al Grupo La Rioja  
Alta S.A.







**10% DESCUENTO SOCIOS CHH**







# EMBUTIDOS MONTES DE TOLEDO

Para los socios del  
CHH 5% de  
descuento sobre el  
precio final de la  
compra

925 292 286

Inicio Conócenos Garantía de Calidad Valores Nutricionales Garantía de Calidad Consejos de Corte y Cata del Jamón Noticias Nuestros Cerdos

Conócenos

Inicio > Conócenos

Conócenos  
Embutidos Montes de Toledo

Hermano Agudo "Moro"

Conoce Embutidos Montes de Toledo.  
Empresa familiar dedicada a la crianza, fabricación artesanal y venta directa de productos obtenidos del cerdo ibérico.

Expertos en la crianza y cuidado del CERDO IBERICO

Productos ibéricos únicos y exquisitos

Elaboración TRADICIONAL y ARTESANA

Excelente CALIDAD y total GARANTIA

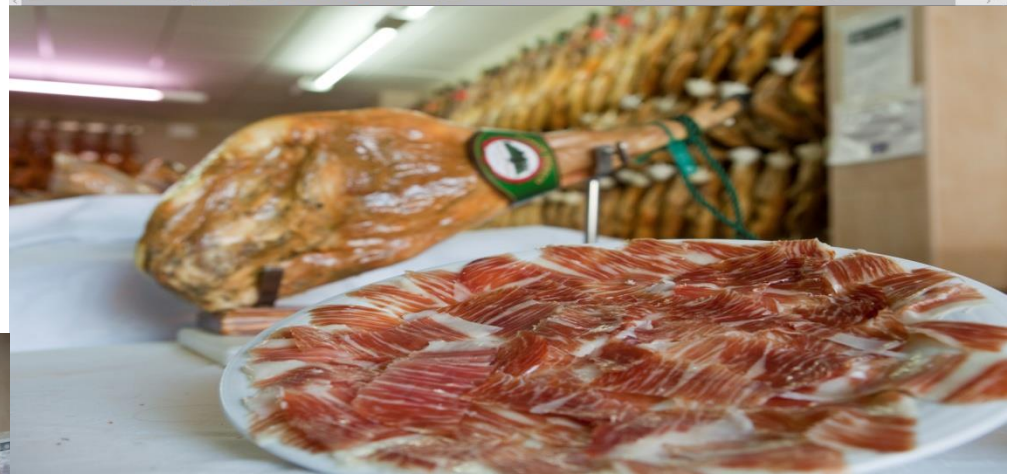

Consulta la lista de productos en  
nuestra web  
o llama al 925.292.286





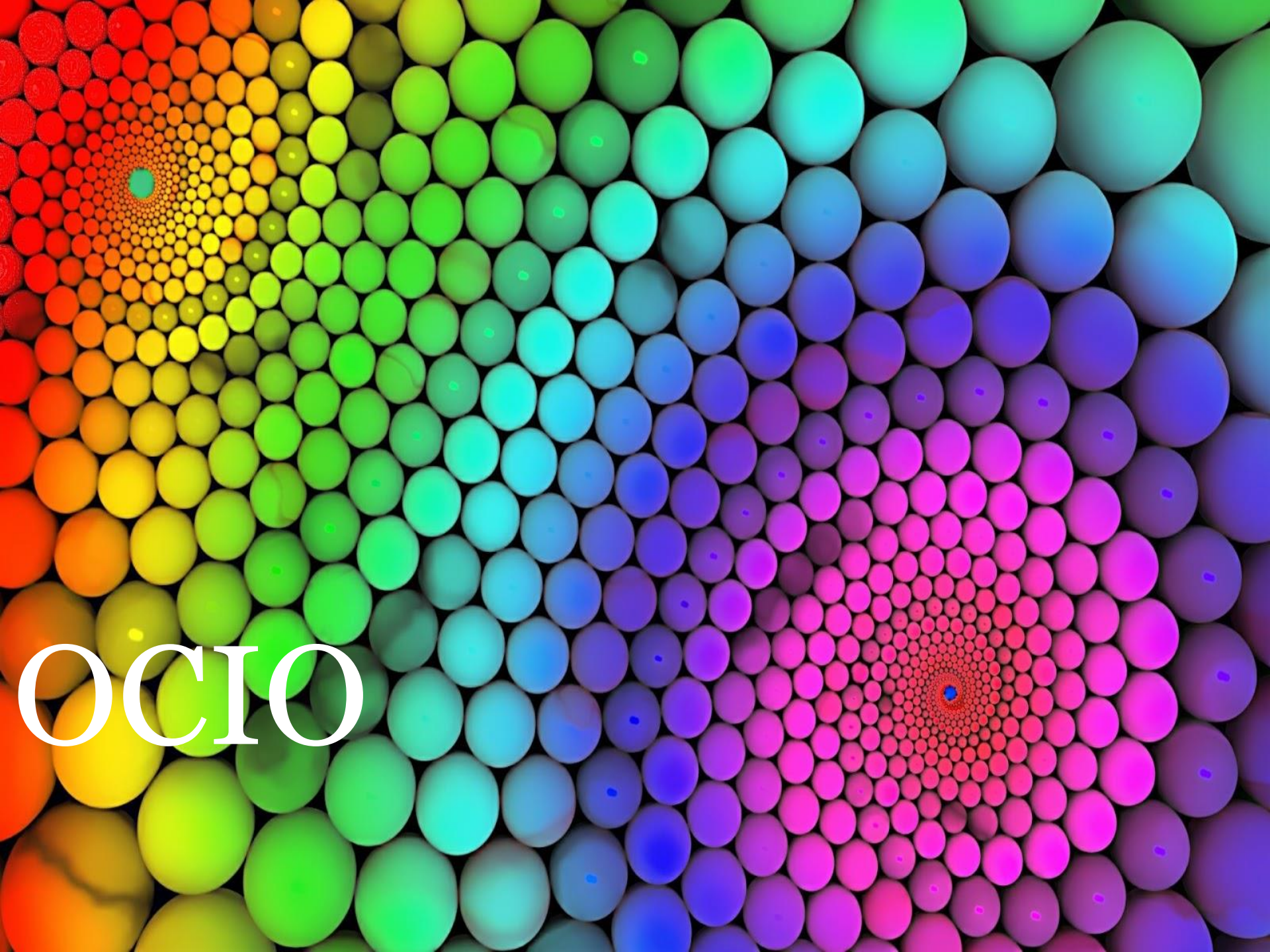

OCIO



# GLOBAL CAMP



## CAMPAMENTOS VERANO 2019



Descuentos para **SOCIOS DEL CHH**  
en campamentos :

- ✓ Oliva
- ✓ Collado Mediano ecuestre
- ✓ Collado Mediano multiaventura
- ✓ Pueblo inglés Aguadulce





Oferta especial para  
SOCIOS DEL CHH  
CAMPAMENTOS  
VERANO 2019

- **Multiaventura e Inglés/Fútbol en Sepúlveda (Segovia)**



- **Valencia**
  - Náutica, inglés y deporte
  - Náutica, cultura y deporte





**Doñana**Tour



**Itinerarios** por  
los lugares más  
representativos  
de Doñana

## • **CAMPAMENTOS VERANO 2018**

- **Cursos de naturaleza y de equitación**
- **Actividades recreativas y artísticas**
- **Visitas culturales**
- **Excursiones a la playa**



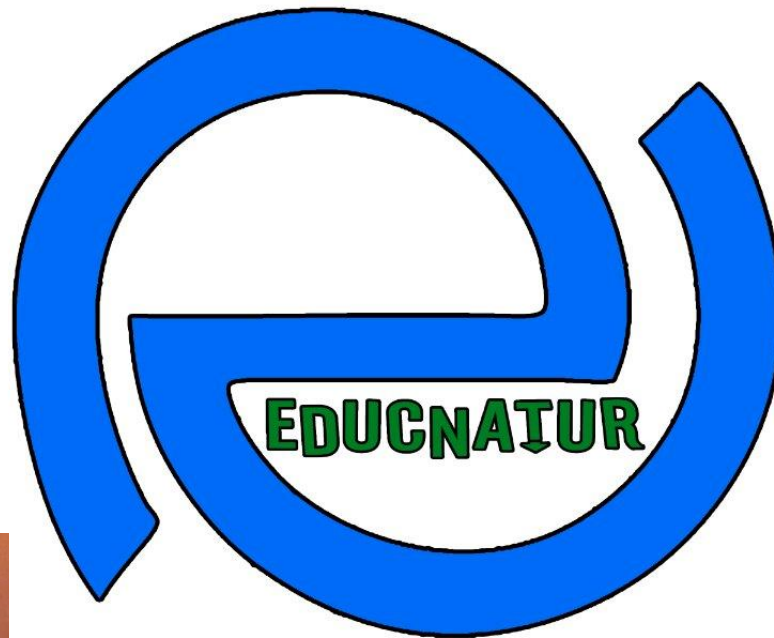

## DESCUENTOS ESPECIALES PARA NUESTROS SOCIOS

**OCIO Y TIEMPO LIBRE** para **personas con diversidad funcional**, niños y jóvenes y también para nuestros mayores.





**5% DESCUENTO PARA LOS SOCIOS DEL CHH**







# ¡DISFRUTA DEL CINE A PRECIOS MAS BARATOS!

## Promociones en entradas de cine para los socios del CHH

- MADRID  
CIUDAD DE LA  
IMAGEN  
DIVERSIA  
- ALICANTE  
- GRANADA  
CC. NEVADA  
PULIANAS  
- VALENCIA

### COMO REALIZAR TU RESERVA

1 - Teléfono: 93 540 07 90 de 9 a 17h. de lunes a viernes.

2- e-mail: [info@myentrada.com](mailto:info@myentrada.com) indicando nombre, teléfono de contacto, día y núm. de personas y adjuntando el carnet de socio o beneficiario

(Por este canal se atenderán todas las peticiones hasta el viernes o vísperas de festivos a las 14h).

\*Promoción no acumulable a otras ofertas. Condicionada al aforo de la sala. En taquilla se aceptarán vales hasta el inicio de la sesión.  
**LOS CÓDIGOS CADUCAN A LARGO PLAZO**, con un máximo de 6 meses, te indicaremos la fecha de caducidad de los tuyos en la confirmación de tu reserva. Si te olvidas de consumirlos y te van a caducar, llámanos antes de la fecha de término. Podrás prorrogarlos durante 1 mes más, pagando 1€ por entrada. UNA VEZ CADUCADOS YA NO ES POSIBLE PRORROGARLOS.

### RECEPCIÓN DE CORREO CON TUS CÓDIGOS KINECHEQUES

Una vez realizada la compra, remitiremos vía e-mail, el comprobante de pago con los KINECHEQUES, para canjearlo por sus entradas.

Si no recibes el correo y tu correo es un gmail o hotmail, por si acaso, mira en la carpeta de NO DESEADOS

### COMO CANJEAR TUS KINECHEQUES POR ENTRADAS:

a) WEB KINEPOLIS: podrás reservar tu butaca de manera anticipada, cómodamente desde tu casa por internet, entrando en la web de KINEPOLIS.

Una vez seleccionada la sala y la película se te abrirá una pantalla donde introducir los códigos de tus KINECHEQUES, 1 a 1.

Ten cuidado en no poner espacios en blanco.

Si cancelas el proceso de compra una vez introducidos los KINECHEQUES, estos quedan bloqueados durante unos 20 minutos. Vuelva a intentarlo una vez pasado dicho tiempo.

**COMO CANJEAR TUS PACKS DE CONSUMICIÓN** de MyEntrada, que contiene la relación de KINECHEQUES adquiridos

El/Los códigos del Pack Consumo se cambian directamente en la barra. **Es necesario presentarlos en papel. Se lo**

**CONSULTANOS, SI TIENES DUDAS!!!**

Fundación Excelentia contribuye a la promoción del patrimonio lírico-musical siendo sus objetivos principales la divulgación y difusión de la música y el cultivo de los nuevos valores musicales.



Descuentos del 10% sobre precios oficiales



**Ocioanima** está compuesto por profesionales que llevan más de 20 años trabajando en el sector del ocio y educación en el tiempo libre



**Precios especiales para nuestro colectivo en:  
visitas, y paseos, espectáculos, campamentos,  
cursos en el extranjero.....**



RESIDENCIA



## Grupo Albertia, el compromiso con las personas

Nuestro compromiso es proporcionar un marco de convivencia a nuestros mayores en el que se garanticen los derechos de las personas, la máxima intimidad y la libertad de elección.

Promover su autonomía y realización favoreciendo las relaciones interpersonales y manteniendo los lazos de unión con sus familiares, siempre considerando la individualidad de la persona como ser único y singular.



### Albertia Moratalaz

Residencia -  
Apartamentos - Centro  
de día  
Madrid



### Albertia Puertollano

Residencia - Centro de día  
Puertollano- Ciudad Real



### Albertia Las Palmeras

Residencia  
Azuqueca de Henares -  
Guadalajara



### Albertia Valle de la Oliva

Residencia - Centro de  
Día  
Majadahona - Madrid



### Albertia El Moreral UDP

Residencia - Centro de Día  
La Puebla de Alfinden -Zaragoza

**DESCUENTOS DEL 5% PARA LOS SOCIOS DEL CHH.**



<b>MADRID</b>	<b>Caser Residencial Santa Hortensia</b>	<b>C/ Santa Hortensia 46 28002</b>
<b>MADRID</b>	Caser Residencial Arturo Soria	C/ Puerto Santa María, 15 28043
<b>ALCOBENDAS - MADRID</b>	Caser Residencial La Moraleja	C/ Salvia 133 28009
<b>IRÚN - GUIPÚZCOA</b>	Caser Residencial Anaka	C/ Anaka, 8 20301
<b>VICTORIA - GASTÉIZ</b>	Caser Residencial Alto del Prado	C/ Camino Alto del Prado, 10 01007
<b>BILBAO - VIZCAYA</b>	Caser Residencial Artxanda	Camino de San Roque, 38 48015
<b>HONDARRIBA A - GUIPÚZCOA</b>	Caser Residencial Betharram	C/ Zubieta, 161 20280
<b>OLIANA - LÉRIDA</b>	Caser Residencial Castell D´Oliana	Carretera Artesa de Segre-Adrall, km 143 25790
<b>LÉRIDA</b>	Caser Residencial Lleida	Carrer de Terrassa 17 25005
<b>CORUÑA</b>	Caser Residencial A Zapateira	C/ María Corredoira, s/n 15008
<b>LOGROÑO</b>	Caser Residencial Montesoria	C/ Montesoria 14.
<b>LEÓN</b>	Caser Residencial León	C/ Burbia, 2 26007
<b>ZARAGOZA</b>	Caser Residencial Ruiseñores	C/ Santiago Guallar, 10 50006
<b>OLIVENZA - BADAJOZ</b>	Caser Residencial Olivenza	Avda. Juan Robles Ramallo s/n 06100
<b>LORCA - MURCIA</b>	Caser Residencial Alameda	C/ Doctor Fernández Corredor, 4 30800
<b>MURCIA</b>	Caser Residencial Santo Ángel	C/ Madre María Seiquer, 48 30151

**DESCUENTO DEL 5% SOBRE TARIFAS VIGENTES**



**Es una Asociación sin ánimo de lucro  
dedicada a las personas mayores.**



**Servicio de  
orientación y  
asesoramiento  
gerontológico  
gratuito**

**Ayuda en la búsqueda  
de recursos para  
nuestros mayores**

## RESIDENCIA TORRE DEL ANGEL (ZARAGOZA)

Centro Residencial y Centro de Día.

Centro sociosanitario que también cumple la función de Centro de Día. Este carácter mixto nace para cubrir las necesidades de las personas mayores y sus familiares, ofreciendo la mejor asistencia centrada en las necesidades individuales de la personas en un ambiente familiar.

**3% DE DESCUENTO PARA LOS SOCIOS  
DEL CHH**





# SALUD





La Clínica Dental Rius y Taulet situada en Barcelona ofrece a nuestro colectivo un 13% de descuento en las tarifas sobre tratamientos vigentes en el momento de realizar el servicio.





## **Centro Auditivo Internacional en Barcelona**

especialistas en audición ofrece un 50% de descuentos en  
**AUDIFONOS** y una garantía de 10 años.



# VENTAJAS PARA SOCIOS DEL CHH





Deja que tu vida **suene bien.**  
Conecta de nuevo con todo  
**lo que te importa.**

**¿Necesitas Audífono?,  
te lo prestamos para que lo pruebes.**



PROMOCIÓN VÁLIDA PARA SOCIOS  
y familiares directos. Hasta finales de 2019)

Colegio de  
Huérfanos  
de Hacienda

## La vida es mejor sin gafas y lentillas.



### CIRUGÍA LASIK

**599 €/ojo**

Eliminación de Miopía,  
Hipermetropía  
y/o Astigmatismo

Láser Excímer WaveLight® EX500

*\*Dispositivo de diagnóstico Topolizer no incluido.*



### VISTA CANSADA

**2100 €/ojo**

Eliminación de la  
Vista Cansada con  
Lente Intracular Trifocal

Lentes Premium personalizadas  
(tecnología óptica más avanzada)

*Incluye lente esférica*





**VISUAL OPTICA**

**VALLADOLID**

**20% de descuento  
en gafas graduadas  
y cristales**



**20% de descuento en  
lentes de contacto**



**10% descuento en  
audífonos**



**(Excepto ofertas especiales y artículos rebajados)**

ZARAGOZA



**DESCUENTOS DEL 15% - 20% A SOCIOS CHH**





# CLINICA DE PODOLOGIA

Podología en general:  
quiropodias, tratamientos de  
verrugas, onicomiosis, uñas  
encarnadas....



Ortopodología: fabricación  
de plantillas y estudios  
biomecánicos.

**10% DE  
DESCUENTO**



LEON



**Profesionales expertos en Psicología Clínica y  
Terapia de Conducta especialistas en:  
Psicología Clínica  
Psicología Escolar  
EMDR - Trauma  
Logopedia  
socios  
Neuropsicología  
Alzheimer  
Terapia de Conducta  
Formación  
Actividades culturales**

**15% descuento a nuestros**



Psicología Clínica



Neuropsicología



Trastornos de la alimentación



Habilidades sociales - Timidez



Psicología escolar

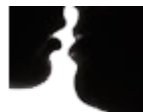

Terapia sexual



Adicciones



MADRID



# más que psicología

**DESCUENTOS DEL 20% A SOCIOS CHH**



# SEGUROS







# Atrévete con todo.

Allianz Seguros, a través de su Agente Exclusivo **Mutual XXI**, ofrece a los **Asociados del Colegio de Huerfanos de Hacienda**, dos seguros imprescindibles para quienes se atreven con todo. Con **las coberturas más completas** y los **servicios más innovadores** del mercado.



## Allianz Vida Riesgo PLUS

Un seguro para vivir más tranquilo por muy poco dinero. Que te ayuda a desarrollar tus proyectos de vida. Te protege a ti y a tu familia en caso de accidentes e imprevistos, los más graves y los menos, se ocupa de tu salud, te ayuda a cumplir tus compromisos económicos cuando tu no puedes, te garantiza un futuro sin sobresaltos... y muchas cosas más.

Condiciones Especiales para los

**150 PRIMEROS  
ASOCIADOS**

QUE CONTRATEN ESTE SEGURO



## Allianz Hogar PLUS

Te ofrecemos el seguro Multirriesgo del Hogar más completo que existen en el mercado, porque vale más de lo que cuesta, cubre mucho más de lo que imaginas y te ofrece más de lo que esperas a un precio muy ajustado, para que no pagues ni un sólo euro de más. ¡Compruébalo!... En ningún sitio como en casa.

**CONDICIONES  
ESPECIALES**

PARA TODOS  
LOS ASOCIADOS

En **MUTUAL XXI** Cotizamos tus seguros con sólo tres o cuatro datos, en cinco minutos y al mejor precio... **Sin ningún compromiso.**



**MUTUAL XXI**

Tels: **915591490 / 629 320 011**

E-mail: [mutualxxi.cccasasola@allianzmed.es](mailto:mutualxxi.cccasasola@allianzmed.es)

Con Allianz, atrévete

**Allianz**

# Adeslas

número 1 en seguros de salud



COLEGIO  
DE HUÉRFANOS  
DE HACIENDA

Adeslas, la 1ª Compañía de Seguros de Salud de España, pone a disposición de los socios y trabajadores del **Colegio de Huérfanos de Hacienda**, la posibilidad de asegurar su salud y la de sus familiares directos (cónyuge, pareja de hecho e hijos) en unas condiciones muy ventajosas. **(ACREDITACIÓN OBLIGATORIA)**

- Cobertura nacional.
- Asistencia en viaje en el extranjero.
- 33.000 profesionales sanitarios en todas las especialidades.
- 1.100 centros de atención médico-asistencial.
- 218 puntos de atención al público

## COMPLETA

Un seguro que incluye amplias coberturas tanto en medicina primaria, especialidades y medios de diagnóstico, como en urgencias y hospitalización. Para ti que te preocupas por tu salud y la de tu familia y quieres tener en todo momento acceso a todas las ventajas de la sanidad privada.

### Resumen de coberturas:

- **Medicina general y pediatría.**
- **Especialidades.**
- **Medios de diagnóstico, incluidos los de alta tecnología.**
- **Hospitalización.**
- **Parto y todo lo relacionado con él.**
- **Transplantes.**
- **Tratamientos especiales.**
- **Urgencias ambulatorias y hospitalarias.**

### COMPLETA Tarifa 2018

0 a 19 años	34.98 €
20 a 44 años	44.26 €
45 a 54 años	51.25 €
55 a 64 años	83.61 €
Mayores de 65	127.84 €

\* SIN COPAGOS  
\* SIN carencias Enero, Febrero y Marzo del 2018

\* **NO CONTRATABLE en:**  
**Asturias, Cantabria, País Vasco y Navarra**

## DENTAL

Con Adeslas Dental Plus podrás acceder de forma inmediata y sin cuestionarios de salud a un amplio cuadro dental y a una amplia red de **más de 80 Clínicas Dentales Adeslas**.

Dispondras además de un gran número de servicios sin coste adicional y además, en nuestras clínicas, **podrás ahorrar hasta un 50%** del precio que pagarías si accedieras al servicio como una consulta privada.

### PLUS Dental

Incluido en el precio

### Para más información y contratación:

Sagrario Paniagua de Paz

☎ 653 102 835

@ paniaguasa@agente.segurcaixaadeslas.es



# ACUERDO PARA LOS SOCIOS DEL CHH

# COBERTURA NACIONAL EXCEPTO ASTURIAS, CANTABRIA, PAIS VASCO Y NAVARRA





VIAJES



10% DESCUENTO EN EL PROGRAMA  
"CAMINO DE SANTIAGO"





GRUPO

bytour



**5%** descuentos sobre tarifas  
oficiales para los socios

**PREPARA TU VIAJE A MEDIDA**



**triana viajes**

**LA AGENCIA VIAJES TRIANA CON 25 AÑOS DE EXPERIENCIA EN VIAJES Y UNA PLANTILLA DE PROFESIONALES CONSOLIDADA NOS OFRECE A NUESTRO COLECTIVO DE SOCIOS:**

**VIAJES,**

**HOTELES,**

**VUELOS,**

**ESCAPADAS Y VACACIONES**

**A PRECIOS ESPECIALES PARA NUESTRO COLECTIVO (PROMOCIONES ACTUALIZADAS SEMANALMENTE).**





## OFERTAS DE ALQUILER DE COCHES Y FURGONETAS A LOS SOCIOS DEL CHH





---

Varios

---



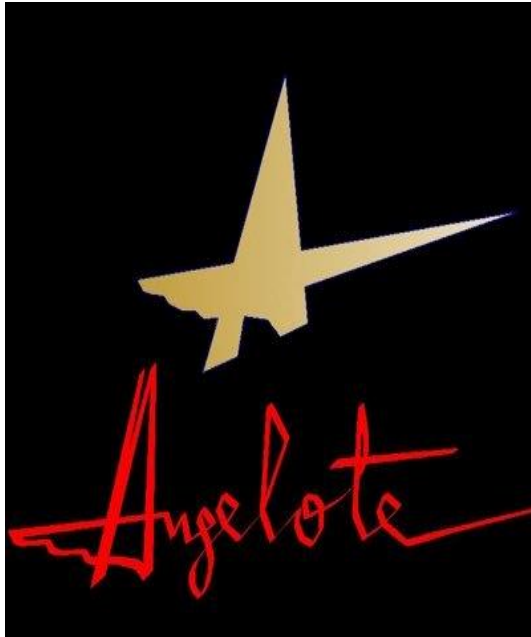

Precios  
especiales para  
los socios del  
CHH



## EL RELOJ ANGELOTE

- Es ante todo un RELOJ.
- Es una herramienta que surgió para facilitar la lectura del reloj a toda persona con alguna dificultad para aprender la hora.
- Es un instrumento que une la utilidad de la lectura fácil de la hora con un bonito diseño creado desde la necesidad, el cariño y la superación.
- Es un objeto que no necesita ser interpretado sino leído para usarlo. En definitiva, y ese es su lema, con el RELOJ ANGELOTE, ¡SI SABES LEER, SABES LA HORA!

Num. Ref.	PRODUCTO	OFERTA CHH
AG01	Reloj de pared Angelote 250 mm	25,00
AG02	Reloj de pared Angelote 300 mm	30,00
AG03	Reloj de pared Angelote 350 mm	35,00
AP01	Reloj de pulsera Angelote 40 mm azul	55,00
AP02	Reloj de pulsera Angelote 40 mm rosa	55,00
PLSRA	Pulsera Nato 18 mm NYLON colores	10,00

Por la compra de cada reloj de pulsera, se regalará una pulsera adicional



Si sabes leer,  
sabes la hora

Para mayor  
información  
consulte  
[www.ichh.net](http://www.ichh.net)  
o llame al  
917.014.900



C/ López de Hoyos, 155 2ª 1  
28002 Madrid  
Tlf. 91 701 49 00  
Fax 91 521 94 38  
[www.ichh.net](http://www.ichh.net)

**COLEGIO DE HUÉRFANOS DE HACIENDA**  
**“ALENTANDO FUTUROS”**